Voyelle Formation

Parcours métier 👩‍💻

Chef·fe de projet digitalisation

Devenez la·le pilote de la transformation digitale, accompagnez les changements des organisations et embarquez les collaborateur·trice·s, les managers, les dirigeant·e·s vers une entreprise plus efficiente.

88% de réussite*

100% de satisfaction*

**Taux de réussite de 2019 à 2023*
*** Taux de satisfaction sur l'année 2022-2023*

www.voyelle-formation.fr

Nous avons créé ce parcours de formation grâce à *notre connaissance des besoins des entreprises*, des conditions de réussite de leur transformation et grâce à notre *approche humaine du digital.*

Cette formation vous permettra d'accompagner les TPE-PME à *définir leur stratégie en vue de se digitaliser* , à embarquer les collaborateur·rice·s et à conduire les changements pour *être plus performantes et efficientes*.

Voyelle intègre *la notion de RSE* dans tous ses modules de formation. L'objectif est de sensibiliser mais aussi de *préparer au monde digital de demain en tenant compte des enjeux planétaires actuels* et à la nécessité de s'y adapter.

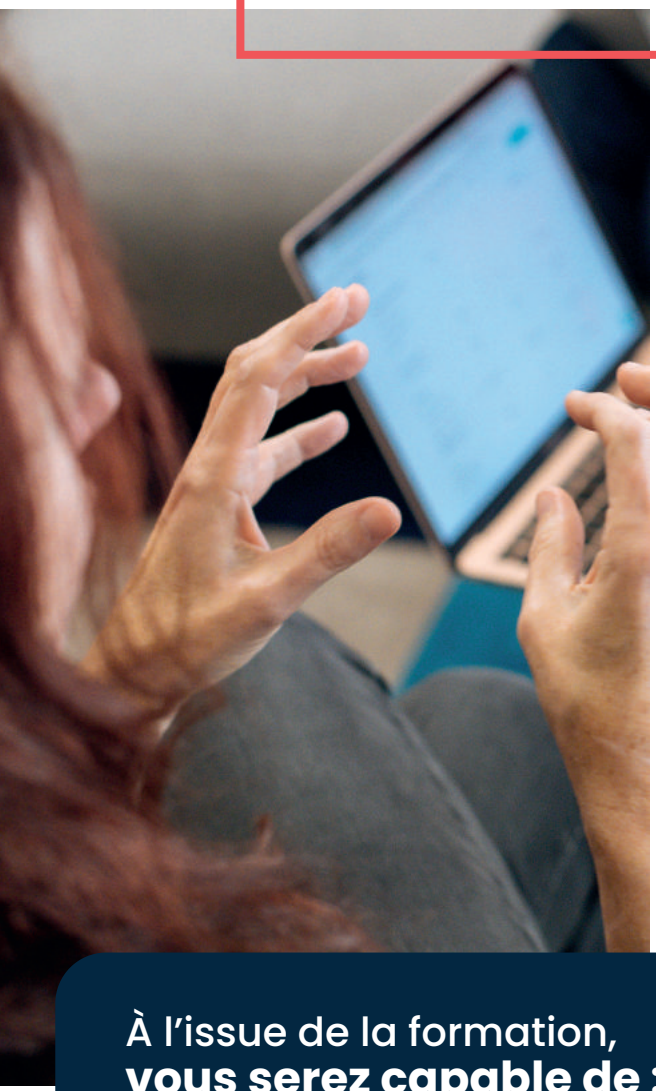

Rentrée
Novembre/décembre

Durée
490h de formation + 280h de stage en entreprise

Groupe
12 stagiaires

Prérequis
Demandeur·se d'emploi avec une expérience avérée en entreprise. Bonne connaissance informatique et des outils numériques. Capacité relationnelle, ouvert.e à de nouvelles méthodes.

Financement
Notre formation professionnalisante est **finançable à 100%** par la Région Bretagne et le Fond Social Européen

Niveau de sortie
Niveau 6 / Bac+4

À l'issue de la formation, **vous serez capable de :**

1. **Identifier** les opportunités digitales par service
2. **Conduire** la transition et les changements d'une entreprise
3. **Impliquer** les équipes dans le projet de digitalisation et d'innovation durable de l'entreprise

Le chemin de formation

Rencontre avec Voyelle Formation

Entretien d'admission

Intégration

- Formation avec les Experts Voyelle
- Projets de groupe
- Expérimentation en entreprise
- Projet professionnel

Retour à l'emploi

Les débouchés

Notre parcours de formation vous ouvre de nombreuses portes dans le secteur de la chefferie de projet en transformation digitale.

Vous pourrez par exemple exercer le métier de :

- Chef·fe de projet digital
- Chef·fe de projet transformation digitale
- Chargé·e de projet transformation digitale
- Transformateur·trice
- Consultant·e en transformation digitale
- Manager de la transition
- Chargé·e de déploiement outil (CRM, ERP…)
- …

Les compétences abordées lors de la formation

Gestion de projet

- Piloter le projet de digitalisation
- Manager les équipes et accompagner les parties prenantes
- Adapter sa méthode et choisir les bons outils de gestion de projet selon le contexte
- Réaliser le reporting auprès des parties prenantes

Conduite du changement par les outils d'intelligence collective

- Conduire le changement dans l'entreprise
- Animer des espaces d'intelligence collective pour faire émerger les idées
- Sensibiliser et former les collaborateurs·rices au digital

Diagnostic et préconisation des opportunités digitales pour l'entreprise

- Identifier les enjeux et opportunités digitales
- Choisir les bons outils digitaux pour l'entreprise
- Déterminer un plan d'action de transformation digitale
- Evaluer l'efficience de la digitalisation

Nos méthodes pédagogiques

Ludo-pédagogie | Projet de groupe | Méthode active

Sciences cognitives | E-learning | Apports théoriques

Étude de cas concret | Mise en application concrète

Individualisation | Rencontre de professionnels

Intelligence collective | Évaluation

Témoignages

«On a rarement l'opportunité dans la vie de faire ce genre de formation intense et longue, alors il ne faut pas rater l'occasion. C'est une chance !»

Jodene, 37 ans

«Je ne peux que remercier encore l'équipe Voyelle pour ses 8 mois incroyables. Je peux clairement le dire et l'écrire, ça a changé ma vie et m'a fait gagner du temps.»

Sylvain, 32 ans

Nos atouts

Double compétence Agence conseil et centre de formation

Nos experts sont sur le terrain avec les entreprises et auprès de nos apprenants en formation. Ils sont au plus près de la réalité du marché.

Acteur de l'écosystème Breton

Voyelle est acteur de l'économie depuis 15 ans, nous sommes implantés dans les réseaux pro locaux qui contribuent au développement de notre territoire : ADN Ouest, CJD, Acteurs de la compétences, GARF, Printemps du numérique...

Nos certifications et labélisations

Voyelle Formation est un organisme de formation certifié Qualiopi.
La Région Bretagne finance nos parcours métiers dans le cadre du dispositf Qualif Emploi, et nous sommes également partenaire de Pôle Emploi. Voyelle a également obtenu le label Lucie et la certification BCorp pour ses engagements RSE.

☎️ 02 52 56 99 89

📩 formation@voyelle.fr

📍 3d rue de Paris
35510 Cesson-Sévigné

Pour en savoir plus et découvrir notre parcours

💡 **Participez à une réunion d'information**

Dates et inscription 👉 sur notre site

✉️ **Ou envoyez votre candidature**

CV et motivations par mail 👉 formation@voyelle.fr

QUALIF Emploi | Région BRETAGNE

UNION EUROPÉENNE
UNANIEZH EUROPA
L'Europe s'engage en Bretagne / Avec le Fonds social européen